テナント募集！

苫小牧駅徒歩３分　駅近！

- 賃料：３０万円（税別）
- 管理費・冬季暖房料賃料込み
- 敷金 あり
- 敷地内駐車場　数台あり
- 什器・備品付き
- 鉄筋コンクリート造
- 引渡し時期/相談

「セントラル駅前ビル」１階 ワンフロア

苫小牧市表町５丁目10番７号

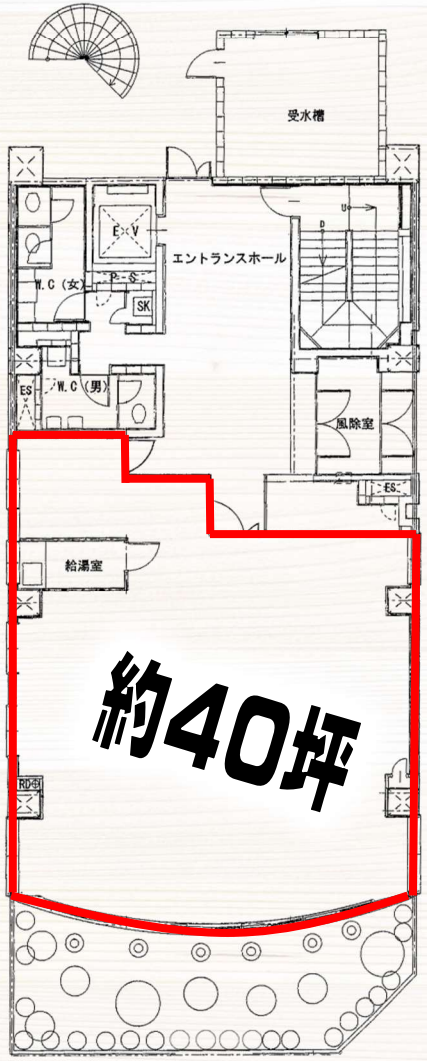

〈貸主〉北海道知事免許　胆振(6)第844号

SHINKOH **新興産業株式会社**

不動産のことなら

0144－37－6191